CARGO TECH

Marchepied à usage professionnel, en aluminium nervuré, avec larges marches de 50x24cm, espacées de 20cm et vissées à la structure latérale, ce qui forme un ensemble très solide et résistant. L'arrière est perpendiculaire au sol, de façon à s'appuyer entièrement contre la surface de travail. Idéal pour les travaux professionnels.

CARACTÉRISTIQUES TECHNIQUES

- Nombre de marches : 1 à 5 ;
- Distance entre marches : 20cm ;
- Marches : 50x24cm ;
- Roulettes de déplacement ;
- 2 traverses avec embouts antidérapants ;
- Manuel d'utilisation et d'entretien ;
- Étiquette d'identification.

Voir les composants disponibles sur www.jormax.com.

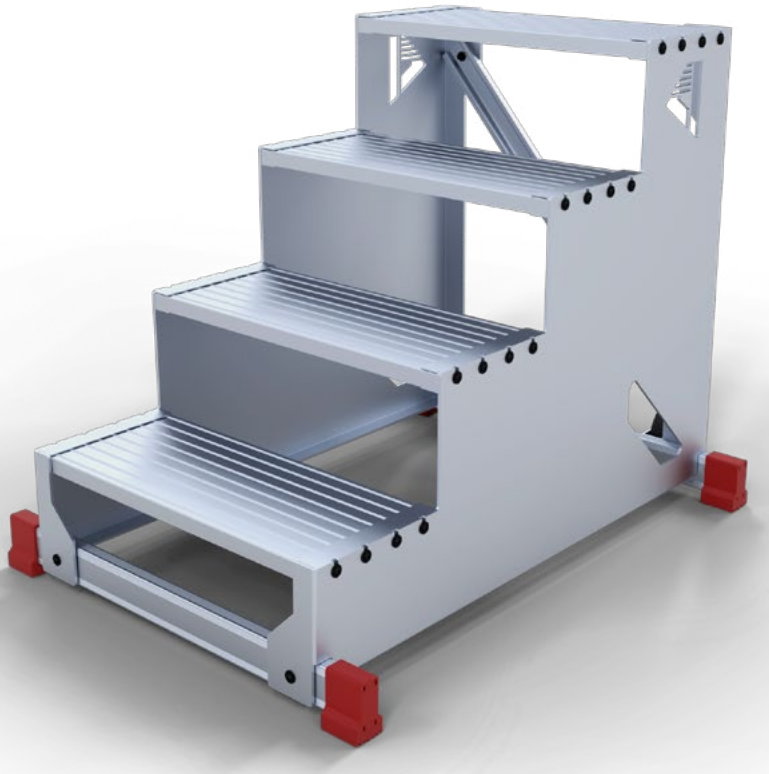

Cargo Tech 4 marches



Vue arrière

Décret-loi 50/2005 Portugal | Certifié EN 14183 Norme | 5 ans GARANTIE | usage professionnel | 150 KG

Nombre de marches	1	2	3	4	5
Hauteur plateforme/totale *(m)*	0.22	0.42	0.62	0.82	1.02
Hauteur de travail *(m)*	2.22	2.42	2.62	2.82	3.02
Largeur *(m)*	0.76	0.76	0.76	0.76	0.84
Longueur *(m)*	0.27	0.51	0.89	1.13	1.37
Poids *(kg)*	4.00	6.00	8.00	10.00	12.00
Référence	**100361**	**100362**	**100363**	**100364**	**100365**